SNP NIP Checker

Prezentacja produktu

SNP | The Transformation Company

Istota rozwiązania SNP NIP Checker

Celem produktu NIP Checker od SNP Poland jest umożliwienie sprawdzania numerów NIP, w bazach Ministerstwa Finansów/ Unii Europejskiej w celu wykrywania nieaktywnych i zwolnionych podatników VAT oraz niepoprawnie wprowadzonych numerów NIP.

- Jest to konieczne, gdyż od stycznia 2017 r. z ewidencji VAT zniknęło kilkadziesiąt tysięcy podatników (usuniętych przez Urzędy Skarbowe). W dodatku organy podatkowe rozpoczęły już automatyczną analizę plików JPK_VAT i jednym z trzech głównych testów wykonywanych na plikach jest identyfikacja transakcji zakupu, w których faktury zostały wystawione przez podmioty niezarejestrowane jako czynni podatnicy VAT.

- Konsekwencje działania fiskusa może ponieść każdy, kto przeprowadza transakcje na rynku. Jeżeli kontrahent nie jest zarejestrowany jako podatnik VAT, lub jest zarejestrowany jako podmiot zwolniony z VAT firmie grożą konsekwencje skarbowe.

Problemy związane ze sprawdzaniem NIP

- Ministerstwo Finansów udostępniło system, w którym ręcznie można sprawdzić numer NIP. Trzeba wykonać to manualnie, przepisując kolejno sprawdzane numery na stronie WWW ministerstwa.
- Sprawdzenie bazy kontrahentów dużych firm ręcznie jest bardzo pracochłonne i łatwo w takim wypadku o pomyki i przeoczenia.
- W przypadku importu w ramach UE sprawdzać należy dodatkowo w bazach UE.
- Ponieważ zmiany w bazach Ministerstwa Finansów mogą następować każdego dnia, czynność sprawdzenia powinno się powtarzać okresowo.

Propozycja rozwiązania problemu

- SNP NIP Checker pozwala na automatyzację procesu sprawdzania kontrahentów z użyciem numerów NIP

- Sprawdzenia dokonuje się bezpośrednio z poziomu systemu SAP korzystając z danych finansowych tam zgromadzonych/ tam przetwarzanych

- Sprawdzać automatycznie można:
  - Pliki JPK_VAT
  - Dane podstawowe dostawców/ odbiorców/ partnerów biznesowych
  - Podane ręcznie listy numerów VAT (mogą być wczytane z pliku)
  - Inne miejsca w systemie (rozszerzenie użytkownika)

- Sprawdzenie następuje:
  - W bazach Ministerstwa Finansów dla numerów NIP
  - W bazach Unii Europejskiej dla numerów VAT-UE

Propozycja rozwiązania problemu

- NIP Checker pozwala na automatyczne blokowanie dostawców/ odbiorców/ partnerów biznesowych z niepoprawnymi wartościami NIP/ VAT UE

- NIP Checker udostępnia interfejs programistyczny API pozwalający na dodanie sprawdzenia NIP także w innych miejscach systemu SAP. Można go łatwo zintegrować np. z:
  - Wystawianiem zamówień do dostawców
  - Fakturowaniem dostawców
  - Wprowadzaniem zleceń sprzedaży
  - Fakturowaniem sprzedaży
  - …

- NIP Checker zapamiętuje log sprawdzeń numerów NIP wraz z kodami zwracanymi przez serwisy dla każdego sprawdzanego numeru NIP/ VAT-UE, logi takie można później wyświetlić i wydrukować.

Schemat poglądowy architektury SNP NIP Checker

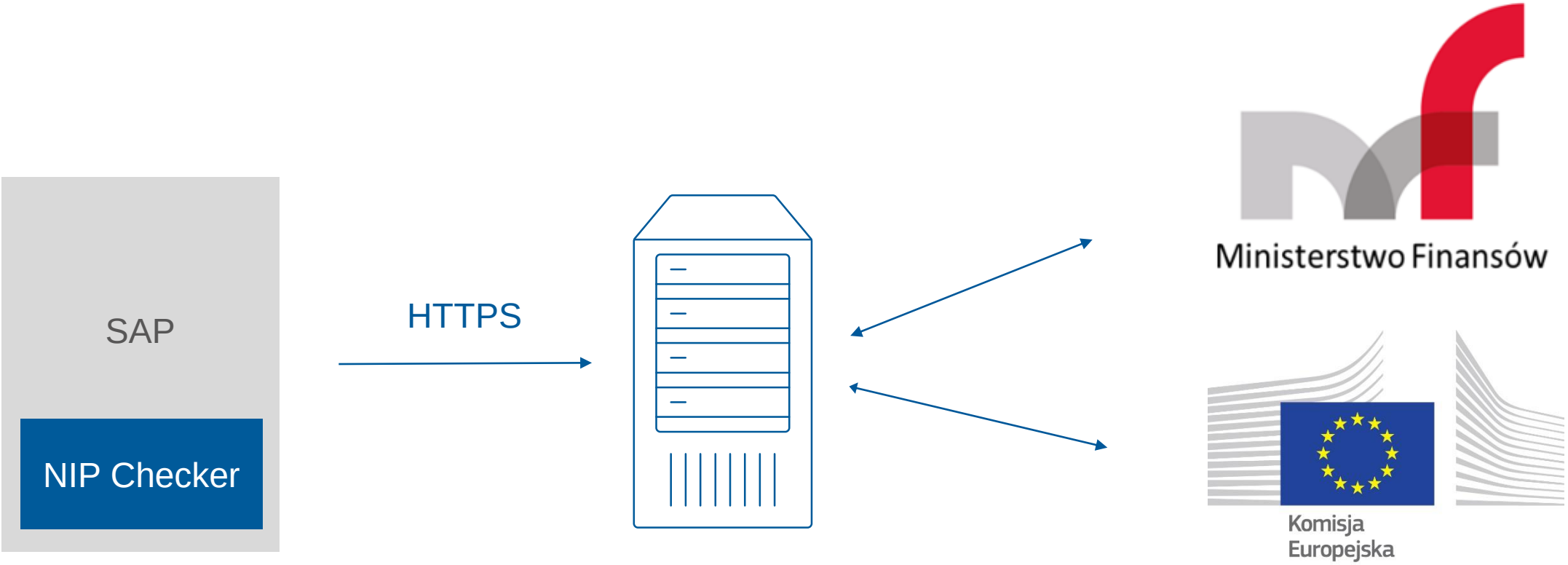

Usługa weryfikacji podatników
(SNP Data Centers)

Inne funkcje NIP Checkera

NIP Checker może integrować się z rozwiązaniem SNP JPK Transfer - sprawdzanie plików JPK_VAT w czasie wysyłania do MF.

SNP NIP Checker – przykłady ekranów

Weryfikacja wybranych NIP

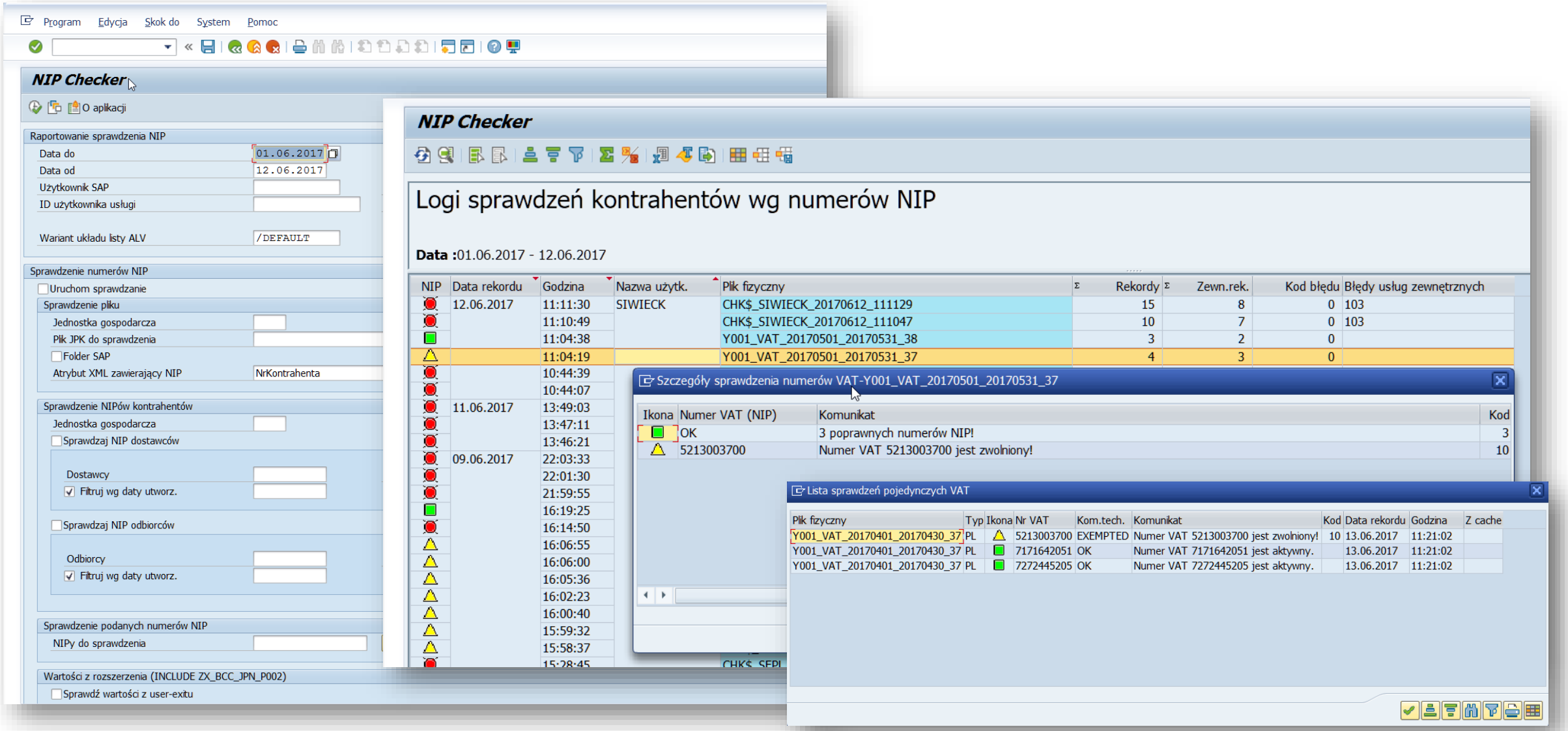

SNP NIP Checker – przykłady ekranów

Analiza historii sprawdzeń

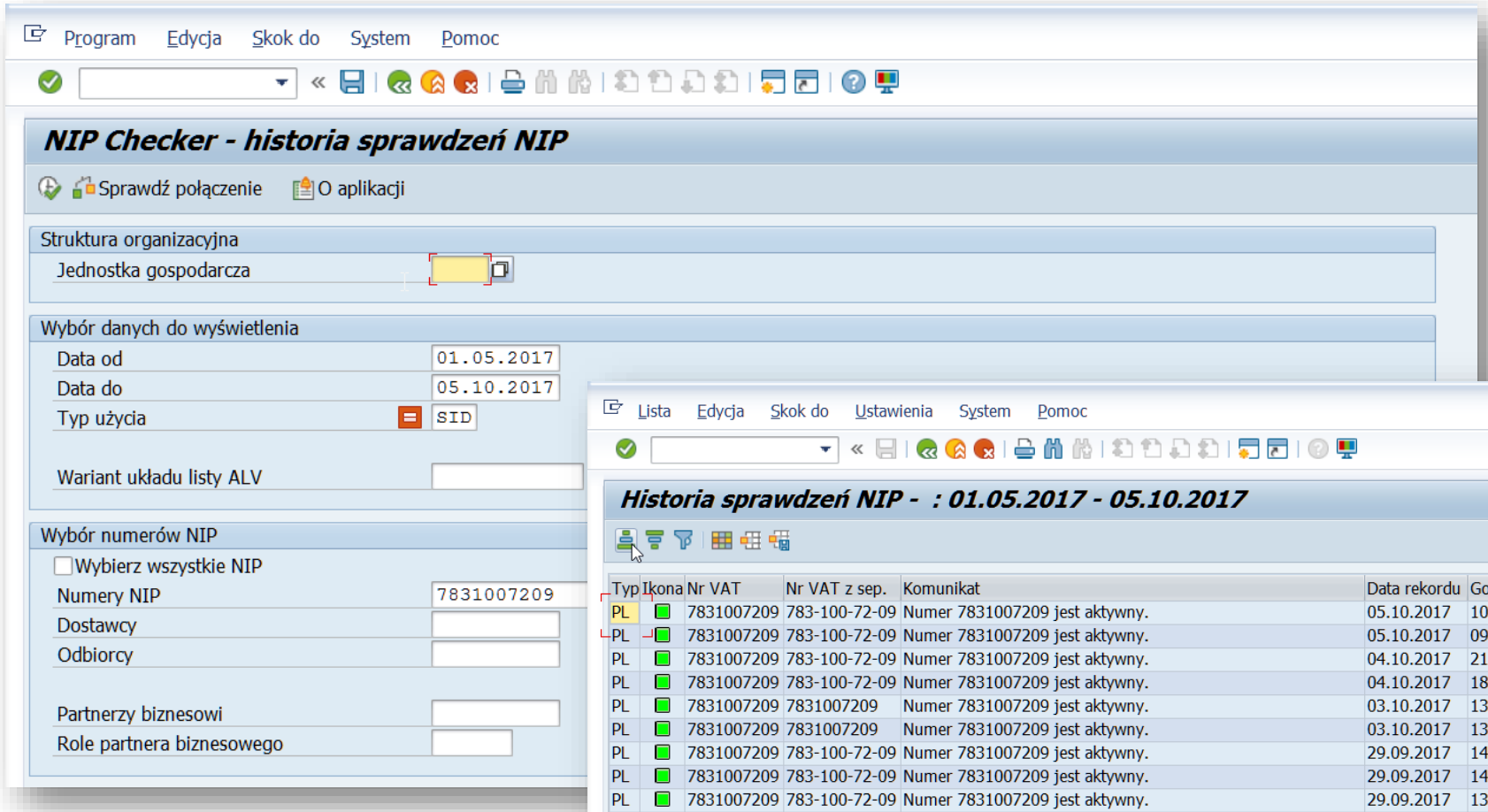

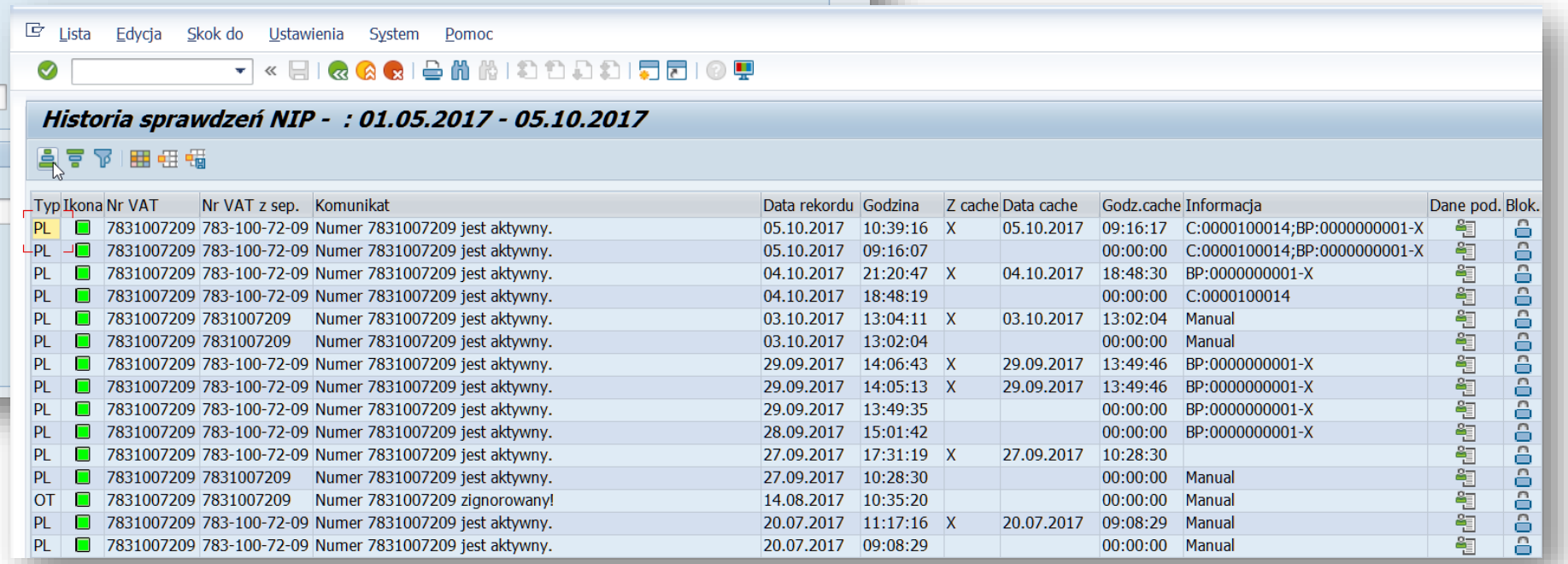

Typ	Ikona	Nr VAT	Nr VAT z sep.	Komunikat	Data rekordu	Godzina	Z cache	Data cache	Godz.cache	Informacja	Dane pod.	Blok.
PL		7831007209	783-100-72-09	Numer 7831007209 jest aktywny.	05.10.2017	10:39:16	X	05.10.2017	09:16:17	C:0000100014;BP:0000000001-X		
PL		7831007209	783-100-72-09	Numer 7831007209 jest aktywny.	05.10.2017	09:16:07			00:00:00	C:0000100014;BP:0000000001-X		
PL		7831007209	783-100-72-09	Numer 7831007209 jest aktywny.	04.10.2017	21:20:47	X	04.10.2017	18:48:30	BP:0000000001-X		
PL		7831007209	783-100-72-09	Numer 7831007209 jest aktywny.	04.10.2017	18:48:19			00:00:00	C:0000100014		
PL		7831007209	7831007209	Numer 7831007209 jest aktywny.	03.10.2017	13:04:11	X	03.10.2017	13:02:04	Manual		
PL		7831007209	7831007209	Numer 7831007209 jest aktywny.	03.10.2017	13:02:04			00:00:00	Manual		
PL		7831007209	783-100-72-09	Numer 7831007209 jest aktywny.	29.09.2017	14:06:43	X	29.09.2017	13:49:46	BP:0000000001-X		
PL		7831007209	783-100-72-09	Numer 7831007209 jest aktywny.	29.09.2017	14:05:13	X	29.09.2017	13:49:46	BP:0000000001-X		
PL		7831007209	783-100-72-09	Numer 7831007209 jest aktywny.	29.09.2017	13:49:35			00:00:00	BP:0000000001-X		
PL		7831007209	783-100-72-09	Numer 7831007209 jest aktywny.	28.09.2017	15:01:42			00:00:00	BP:0000000001-X		
PL		7831007209	783-100-72-09	Numer 7831007209 jest aktywny.	27.09.2017	17:31:19	X	27.09.2017	10:28:30			
PL		7831007209	7831007209	Numer 7831007209 jest aktywny.	27.09.2017	10:28:30			00:00:00	Manual		
OT		7831007209	7831007209	Numer 7831007209 zignorowany!	14.08.2017	10:35:20			00:00:00	Manual		
PL		7831007209	783-100-72-09	Numer 7831007209 jest aktywny.	20.07.2017	11:17:16	X	20.07.2017	09:08:29	Manual		
PL		7831007209	783-100-72-09	Numer 7831007209 jest aktywny.	20.07.2017	09:08:29			00:00:00	Manual		

SNP NIP Checker – przykłady ekranów
Intergracja z danymi podstawowymi

Lista Edycja Skok do Ustawienia System Pomoc

Lista sprawdzeń NIP - CHK>20171005_103916_SIWIECK_MANY

Typ	Ikona	Nr VAT	Nr VAT z sep.	Komunikat	Data rekordu	Godzina	Z cache	Data cache	Godz.cache	Informacja	Dane pod.	Blok.
PL	⚠	5213003700	521-300-37-00	Numer 5213003700 jest zwolniony!	05.10.2017	10:39:16	X	05.10.2017	09:16:17	V:VZDOSTKS01-PV		
PL	⚠	9561981454	956-198-14-54	Numer 9561981454 jest zwolniony!	05.10.2017	10:39:16	X	05.10.2017	09:16:17	V:VVGB;V:VVGBKS		
PL	●	1111111111	111-111-11-11	Numer 1111111111 nie jest aktywny!	05.10.2017	10:39:16	X	05.10.2017	09:16:17	C:0000100009-P5;V:0000100001		
PL	●	1180021339	118-00-21-339	Numer 1180021339 nie jest aktywny!	05.10.2017	10:39:16	X	05.10.2017	09:16:17	C:0000100003		
OT	●	12312312354	123-123-12354	Numer 12312312354 jest za długi!	05.10.2017	10:39:16	X	05.10.2017	09:16:17	C:0000100011;C:0000100012;C:0000100013		
OT	●	1234567818	123-45-67-818	Numer 1234567818 ma zły format!	05.10.2017	10:39:16	X	05.10.2017	09:16:17	C:0000100008		
PL	●	1234567819	123-45-67-819	Numer 1234567819 nie jest aktywny!	05.10.2017	10:39:16	X	05.10.2017	09:16:17	C:0000100007		
OT	●	5123456789043	5123456789043	Numer 5123456789043 jest za długi!	05.10.2017	10:39:16	X	05.10.2017	09:16:17	C:0000100001		
PL	●	5221905587	522-19-05-587	Numer 5221905587 nie jest aktywny!	05.10.2017	10:39:16	X	05.10.2017	09:16:17	V:0000100011		
PL	●	6721066311	6721066311	Numer 6721066311 nie jest aktywny!	05.10.2017	10:39:16	X	05.10.2017	09:16:17	V:0000100005		
OT	●	7792389412	779-23-89-412	Numer 7792389412 ma zły format!	05.10.2017	10:39:16	X	05.10.2017	09:16:17	V:0000100017		

Zmiana danych podstawowych

Zmiana ustawień blokad

SNP NIP Checker – przykłady ekranów
Blokowanie partnerów dla niepoprawnych NIP

SNP NIP Checker – przykłady ekranów

Integracja NIP Checkera z produktem JPK Transfer (opcja)

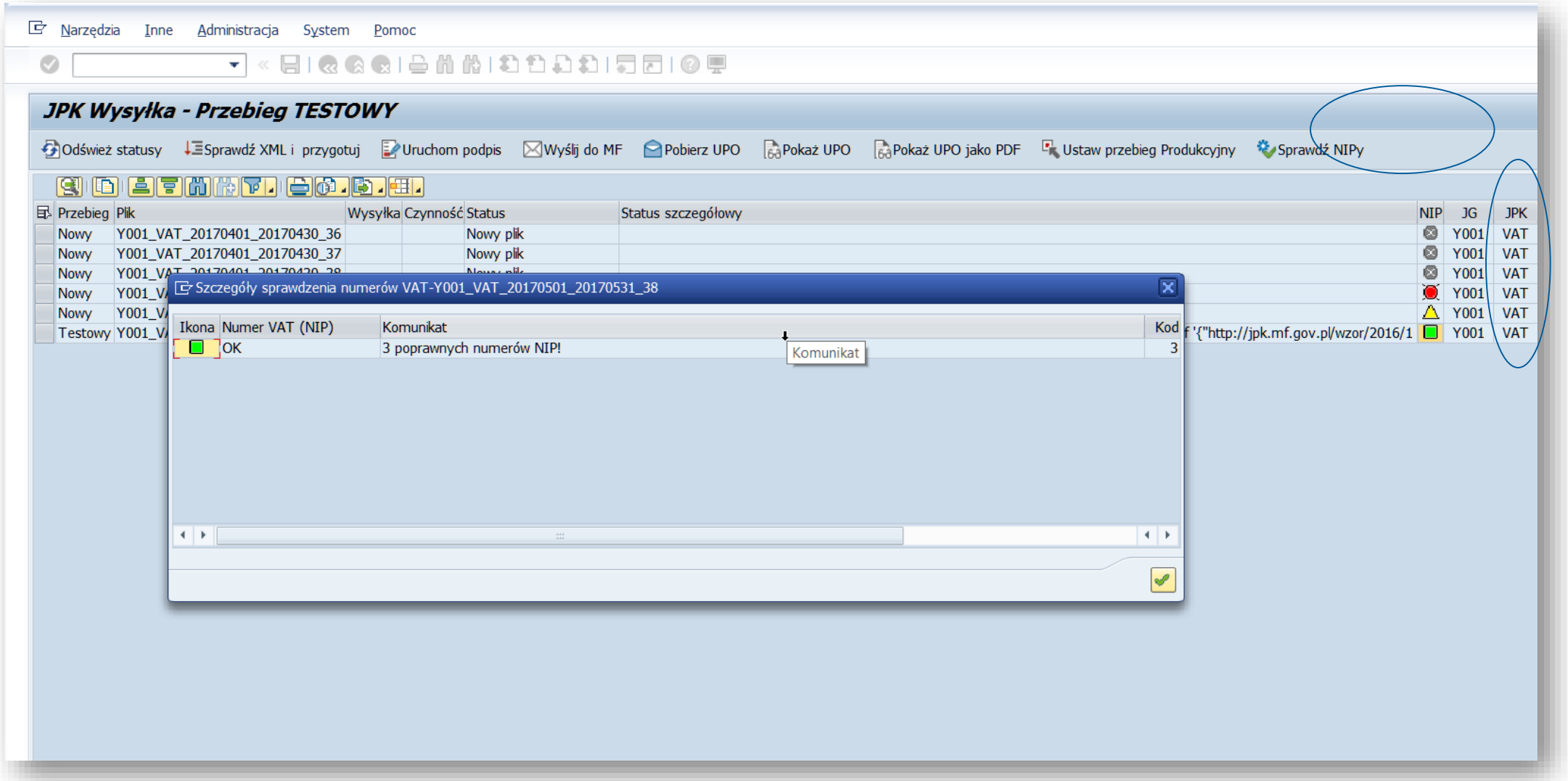

Zalety produktu SNP NIP Checker

- **SNP NIP Checker jest gotowym do użycia produktem możliwym do użycia w kilka minut po przeniesieniu zlecenia transportowego na system klienta.**

- **SNP NIP Checker jest przygotowany całkowicie w zarezerwowanej dla SNP przestrzeni nazw, dlatego nie naruszy istniejących w systemie programów, czy konfiguracji.**

- **SNP NIP Checker kontaktuje się z bazami zewnętrznymi poprzez interfejs utrzymywany w SNP. Dzięki temu użytkownik jest chroniony w przypadku ewentualnych zmian w API Ministerstwa Finansów/ Unii Europejskiej (ew. dostosowania wykona SNP jednokrotnie dla wszystkich klientów).**

- **SNP NIP Checker jest przyjazny dla użytkownika – praca z nim to przyjemność nie wymagająca wiedzy technicznej.**

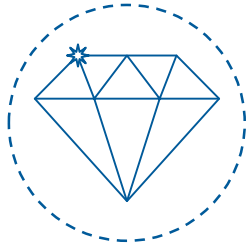

Zawartość produktu SNP NIP Checker

- **Bezterminowa licencja na użytkowanie produktu na systemach SAP klienta**
- **Pliki zleceń transportowych do wgrania przez administratorów BASIS klienta do systemu SAP wraz z instrukcją instalacji (Pliki do wgrania na system SAP)**
- **ID usługi SNP NIP Checker**
- **Instrukcja dla administratora i instrukcja użytkownika oprogramowania**

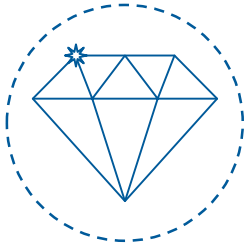

Dziękujemy za uwagę

SNP Poland Sp. z o.o.
Złotniki, ul. Krzemowa 1
62-002 Suchy Las k. Poznania

+48 61 827 70 00
+48 61 827 70 01
info.pl@snpgroup.com
www.snp-poland.com

Follow us

Disclaimer

© 2018 SNP SE or an SNP affiliate company. All rights reserved. No part of this publication may be reproduced or transmitted in any form or for any purpose without the express permission of SNP SE or an SNP affiliate company.
The information contained herein may be changed at any time without notice. Some software products marketed by SNP SE and its distributors contain proprietary software components of other software vendors.

This document is a preliminary version and not subject to your license agreement or any other agreement with SNP. This document contains only intended strategies, developments, and functionalities of the SNP product and is not intended to be binding upon SNP to any particular course of business, product strategy, and/or development.

SNP assumes no responsibility for errors or omissions in this document. SNP does not warrant the accuracy or completeness of the information, text, graphics, links, or other items contained within this material. This document is provided without a warranty of any kind, either express or implied, including but not limited to the implied warranties of merchantability, fitness for a particular purpose, or non-infringement.

SNP shall have no liability for damages of any kind including without limitation direct, special, indirect, or consequential damages that may result from the use of these materials. This limitation shall not apply in cases of intent or gross negligence.

SAP and other SAP products and services mentioned herein as well as their respective logos are trademarks or registered trademarks of SAP SE (or an SAP affiliate company) in Germany and in several other countries.

All other product and service names mentioned are the trademarks of their respective companies.

Heidelberg, Germany 2018